# Höstmötesinformation BKH 2020

Båtmässebiljetter utgår i år på grund av att Båtmässan 2021 är inställd.

Vi hoppas på att Eriksbergs boat show kommer att genomföras i dess ställe.

På grund av pandemi och dess föreskrifter kommer höstmötet att hållas i digital form öppen för alla att kommentera.

**Vi ber om ursäkt för besväret.**

# Innehåll höstmötesinformation BKH 2020

**Presentationer**

- Meddelanden från styrelsen
- Ekonomisk rapport, förslag till årsavgift 2021
- Redovisning av medlemsantal
- Redovisning av bevakningen
- Vinnare av bevakningspremier
- Mottagna motioner/synpunkter
- Övrigt bra att veta inför 2021
- Tack

# Meddelande från styrelsen

- Pandemin har påverkat arbetet i hamnföreningen avsevärt. Efter årsmötet tog vi snabbt beslut om att ställa in alla möten tills Pandemin var över.
- Lyckat att skicka ut inbetalningsavin med Roderbladet. Lägre kostnad och bättre struktur.
- Inbetalningsavi planeras att anlända med RB1 även 2021
- Zynatic medlemsregister har under året varit vilande då vi inte hunnit med att ta tag i detta arbete.
- Förslag för bättre uppslutning i bevakningen tas tacksamt emot.
- 84 felrapporter har nått oss i år via hemsidan och i häftet. Totalt ca 130 individuella anmärkningar gjorts, ca hälften har gällt belysning.
- Ett ordförandemöte har genomförts digitalt där vi hade fler frågor efter än innan.
- Ungdomar hjälper till att ha koll i hamnen under vintern genom att höra av sig till BKH´s ordförande med en ansvarig får de även tillträde till vaktstugan.
- BKH behöver fler aktiva i Styrelsen, Bryggombud, Extra ordinarie bev ansvariga, Valberedning Kassör, Teknikansvarig och Matrikelansvarig.

# Ekonomisk rapport, förslag till årsavgift 2022

Styrelsen föreslår en oförändrad medlemsavgift inför 2022, 100kr

# Redovisning av medlemsantal

Antal identifierade inbetalda medlemskap under 2020 är 886 st + 4 hedersmedlemmar. Under 2020 har ca **1800*** båtplatser varit uthyrda i Björlanda jämfört med 2019 då antalet var **1911.**
Enligt Grefab är det ingen kö i Björlanda till någon storlek på plats, under 2020 har Grefab sagt att ytterligare 87 platser varit uthyrda som säsongsplats. Totalt ger detta ca 500 lediga platser bara i Björlanda Kile!

| År | 1998 | 1999 | 2000 | 2001 | 2002 | 2003 | 2004 | 2005 | 2006 | 2007 | 2008 | 2009 | 2010 | 2011 | 2012 | 2013 | 2014 | 2015 | 2016 | 2017 | 2018 | 2019 | 2020 | 2021 |
|---|---|---|---|---|---|---|---|---|---|---|---|---|---|---|---|---|---|---|---|---|---|---|---|---|
| Medlemsantal | 1056 | 1150 | 1033 | 1174 | 1130 | 1140 | 1174 | 964 | 1010 | 703 | 985 | 1062 | 1066 | 1006 | 898 | 678 | 941 | 941 | 766 | 821 | 774 | 754 | 890 | 1000 |

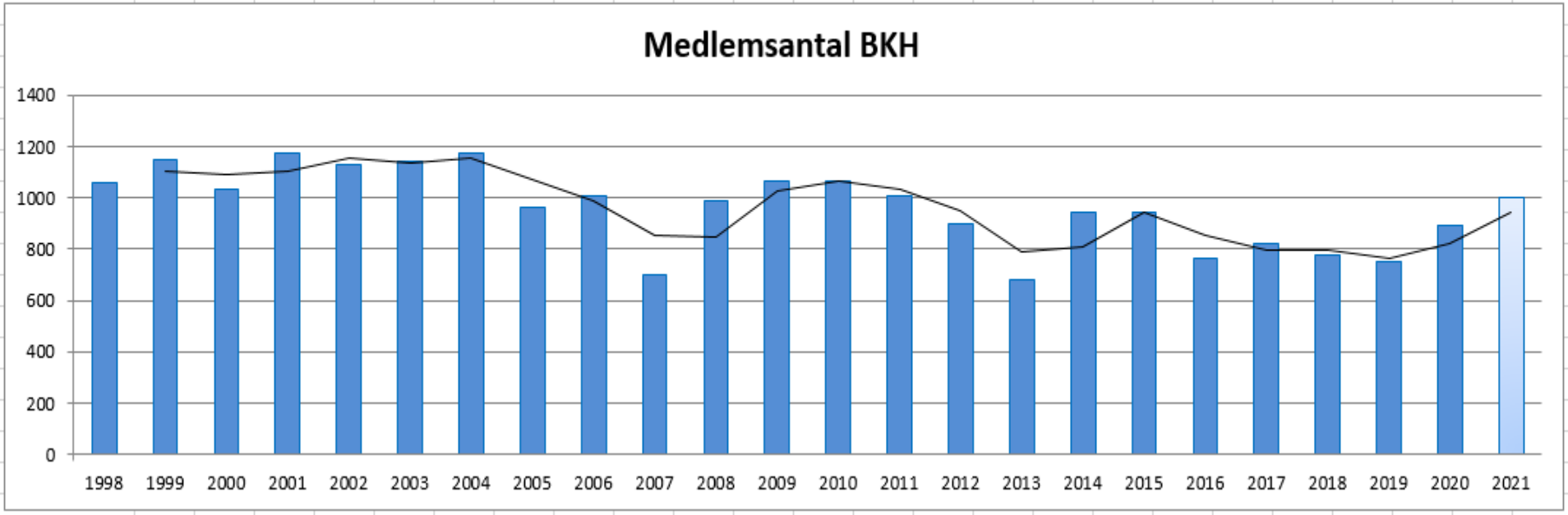

# Antal platser, Uthyrda platser* och medlemmar 2020.

| Brygga | Medlemmar BKH | Ej Medlemmar | uthyrda båtplatser | antal båtplatser totalt |
|---|---|---|---|---|
| A | 78 | 52 | 130 | 152 |
| B | 73 | 50 | 123 | 146 |
| C | 54 | 69 | 123 | 155 |
| D | 49 | 64 | 113 | 148 |
| E | 43 | 66 | 109 | 135 |
| FUT | 52 | 79 | 131 | 160 |
| G | 33 | 42 | 75 | 101 |
| H | 46 | 45 | 91 | 93 |
| J | 34 | 44 | 78 | 78 |
| K | 28 | 29 | 57 | 60 |
| L | 14 | 16 | 30 | 56 |
| M | 36 | 37 | 73 | 131 |
| N | 42 | 48 | 90 | 148 |
| O | 43 | 47 | 90 | 150 |
| P | 56 | 40 | 96 | 134 |
| Q | 49 | 43 | 92 | 128 |
| R | 40 | 48 | 88 | 123 |
| S | 42 | 37 | 79 | 102 |
| VP | 36 | 24 | 60 | 66 |
| ÖP | 34 | 21 | 55 | 62 |
| totalt | 882 | 901 | 1783 | 2328 |

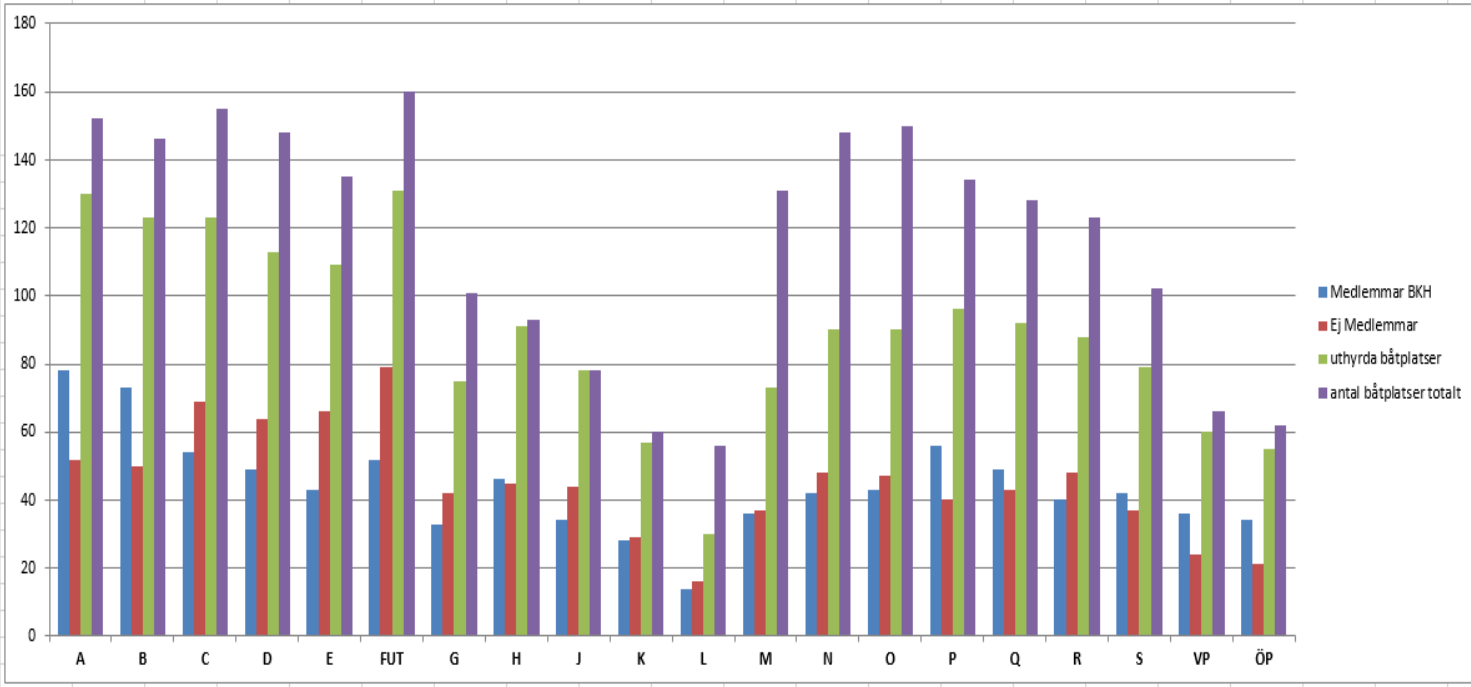


| Brygga | Medlemmar | Ej medlemmar | uthyrda båtplatser | antal platser totalt |
|---|---|---|---|---|
| F | 27 | 41 | 68 | 95 |
| U | 10 | 15 | 25 | 25 |
| T | 15 | 23 | 38 | 40 |
| | 52 | 79 | 131 | 160 |

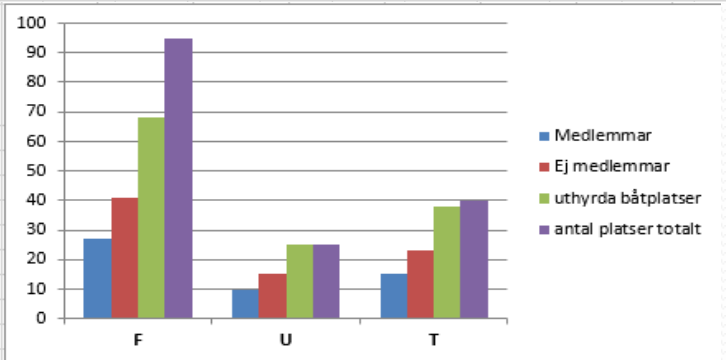

# Redovisning av bevakningen

22% gick vakt under året trots pandemi, en minskning från föregående år med endast 1,5% mycket tack vare att det är samma personer som alltid ställer upp för sina båtgrannar.

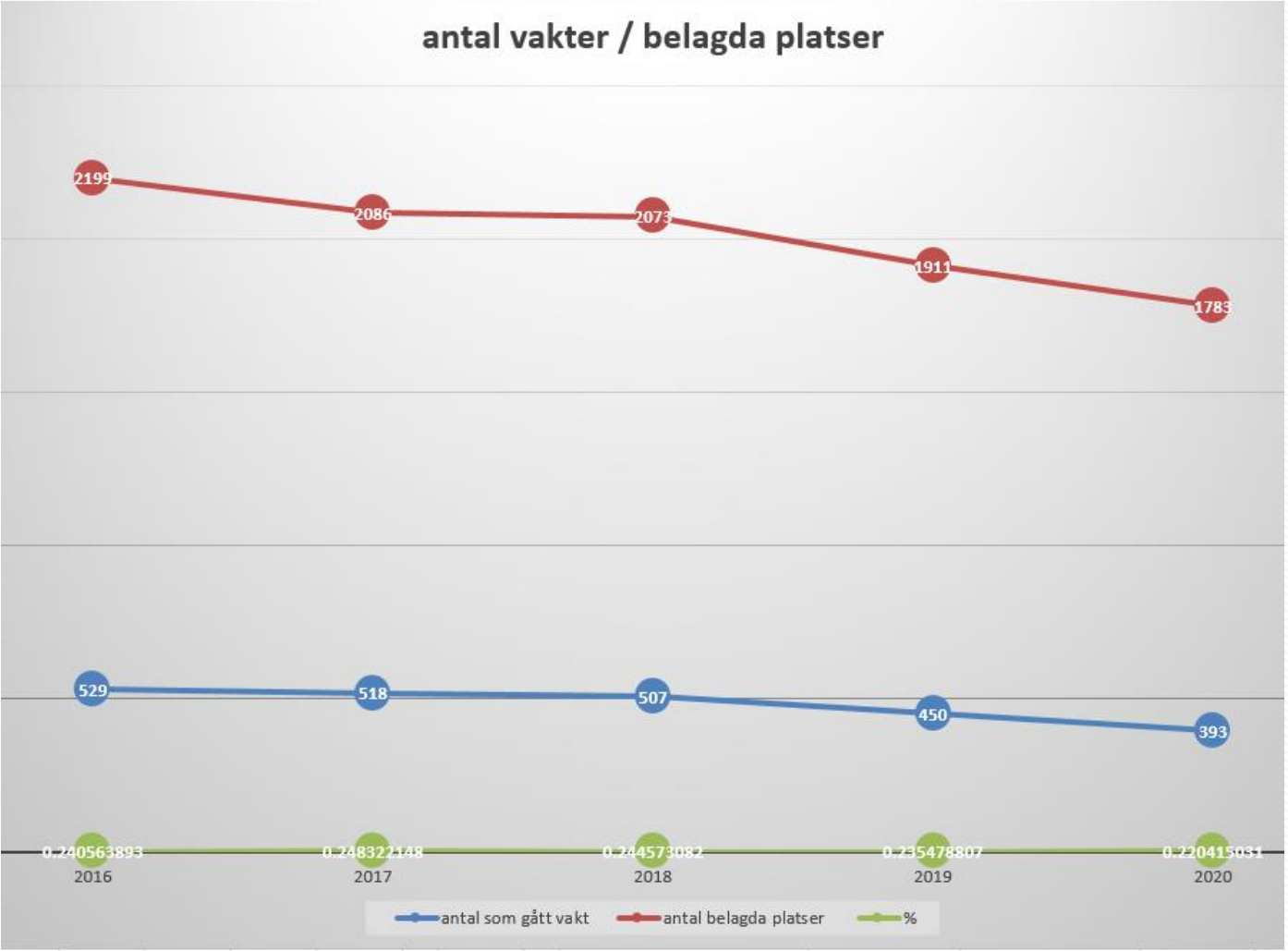


Polisen har haft en relativt lugn period i vårt område men vi har ändå drabbats av inbrott i båtar, ett par stulna motorer skadegörelse och en stulen båtvagn. Våra vakter har vid ett par tillfällen närmat sig fordon som snabbt avlägsnat sig och inte synts till igen, vid ett 20 tal tillfällen har vakterna hindrat båtar att ta skada och vi har kontaktat ett 30 tal båtägare som behövt se om sin båt.

# Bevakning kopplat till bryggor

röd stapel är de som gått vakt, Blå stapel är antal tillsatta platser

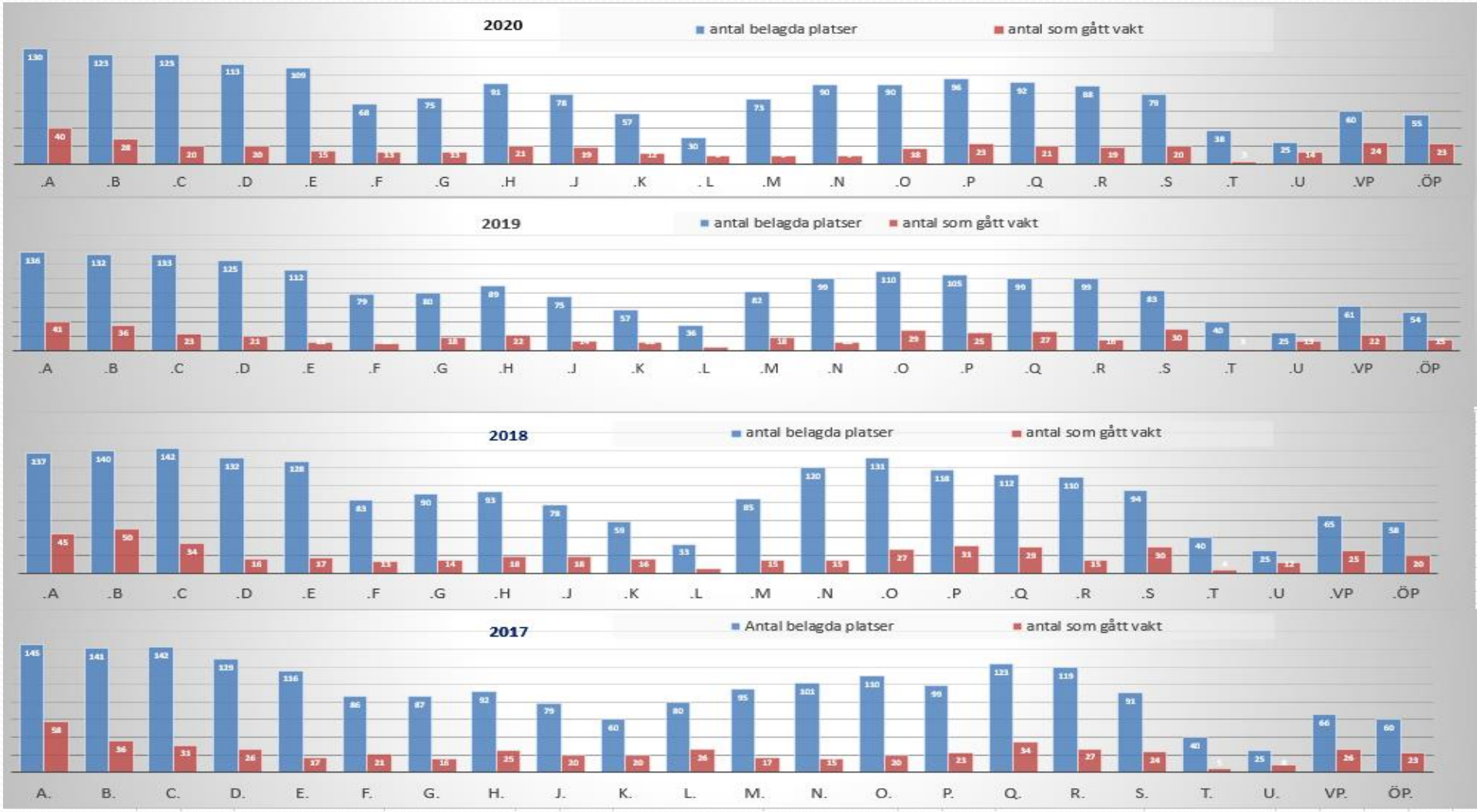

# Vinnare som deltagit i bevakningen under 2020

Lottningen har genomförts med slumpgenerator i Excel bland samtliga noterade vakter som gått vakt under 2020.

För att hämta ut er vinst maila BKH eller kontakta Ordförande via telefon  uppge att ni vunnit bevakningslotteriet, bryggplats och namn

| | |
|---|---|
| VP | 29 |
| S | 59 |
| ÖP | 22 |
| Q | 42 |
| B | 35 |
| N | 18 |
| ÖP | 34 |
| P | 20 |
| O | 45 |
| R | 123 |
| P | 123 |
| K | 33 |
| D | 135 |
| ÖP | 39 |
| D | 114 |
| Q | 125 |
| D | 116 |
| D | 133 |
| Q | 46 |
| H | 74 |

# Inkomna motioner/frågor

Fråga inför höstmötet

Meddelande:
Hej
Jag har en fråga som bör ställas till GREFAB.
Vad har GREFAB för strategi för att hantera det förmodligen ökande
antal eldrivna båtar i framtiden? Kommer det att sättas upp
laddstolpar på bryggorna eller kommer man att hänvisas till
speciella bryggor? Även laddstolpar för att ladda bilen när man är
ute med båten (laddstolpar sätts ju upp nästan överallt idag,
utanför stormarknader och offentliga byggnader). Jag bara undrar,
detta kommer ju att kosta oss båtägare ganska mycket, förmodar
jag.
/Håkan

- I Grefabs budget har de börjat titta på detta men det är långt ifrån beslutat att införas. För att BjK ska klara av denna typ av laddning krävs att en helt ny matarkabel installeras ner till hamnen. Dagens anläggning är uppgraderad från 7A till 10A men klarar inte mycket mer än så. Vad vi förstått kräver en laddstolpe minst 16A för att bli någorlunda effektiv, för båtar som ligger i hamnen kan 10 ampere räcka men om någon söker ”ladd-hamn” så är sannolikt 16 eller 32A det alternativ som behövs. Grefabs ytor lämpar sig dock väl för solpaneler och kan kanske vara ett alternativ framöver för att hålla nere kostnaderna.

Mvh BKH

# Fortsättning inkomna motioner/ frågor

- Vi har tidigare under året lämnat in en åtgärdslista till Grefab och kommer under vintern löpande felanmäla brygga för brygga med bilder och krav på återkoppling.
- Grefab har öppnat upp för felanmälan via mail till kundtjänst. Vill man inte maila Grefab så kan vi vidarebefordra felanmälan via BKH´s mail utan att er mail syns.

Mvh Styrelsen BKH

- Till årsmötet kan motioner lämnas in fram till 2 veckor innan mötet.
- Tid och plats för Årsmötet meddelas via Coboats, hemsida och Facebook. Pga pandemin kan vi inte sätta ett fast datum än.

# Övrigt bra att veta inför 2021

Inför 2021 kommer vi att behöva hjälp med en rad punkter vi inte kan eller har haft tid med. Här följer en lista på saker vi önskar hinna med under 2021:

- Tillsätta en ny kassör
- Komplettera alla bryggor med bryggombud
- Installera Wifi i vaktstugan
- Sätta upp kameror som vi kan streama på hemsidan
- Byta ut delar eller hela vårt möblemang, organisera bokhyllor, mm
- Byta sökarljuset på vaktstugan
- Måla om fasaden på västra sidan
- Byta ytterdörr
- Tillgänglighetsanpassa ingången
- Anordna 50-års fest för hamnföreningen och alla båtägare i hamnen.

Det finns säkert mer vi inte tänkt på, oavsett behöver vi din hjälp för att få ett bra resultat.
Vil du bidra så kontakta oss via mail, telefon, Facebook, Coboats eller stoppa oss i vaktstugan. Mvh styrelsen BKH

# BKH tackar för visat intresse

Höstmötesinformationen är härmed avslutad

Vid frågor kontakta BKH på

bjorlandakilehamnforening@gmail.com